Aciam e CDL Mariana se reúne com Promotor de Justiça de Mariana

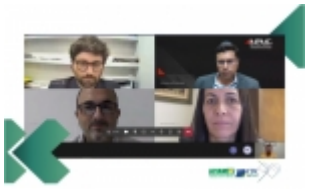

Na tarde desta última terça-feira, 29, a Aciam e CDL Mariana, representada pelos diretores Amarildo Pereira, Denis Almeida, Ana Cristina Mol e Bernardo Campomizzi, se reuniram virtualmente com o Promotor de Justiça de Mariana, Dr. Guilherme de Sá Meneghin, à fim de apontar a necessidade que se faça cumprir os ditames apontados no Termo de Transação e Ajustamento de Conduta (TTAC) junto à Fundação Renova.

. . . #aciam #aciamforte #marianamg #fundação #promotoriadejustiça #ttac

http://aciamcdlmariana.com.br/noticia/82/aciam-e-cdl-mariana-se-reune-com-promotor-de-justica-de-mariana em 21/08/2025 14:30